



Modelo: MUTXAMEL-01-220829 Suministrat: CADU Sistema Informaticos www.cadu.es

CÓDIGO									
0	0	0	0	0	0	0	0	0	0
1	1	1	1	1	1	1	1	1	1
2	2	2	2	2	2	2	2	2	2
3	3	3	3	3	3	3	3	3	3
4	4	4	4	4	4	4	4	4	4
5	5	5	5	5	5	5	5	5	5
6	6	6	6	6	6	6	6	6	6
7	7	7	7	7	7	7	7	7	7
8	8	8	8	8	8	8	8	8	8
9	9	9	9	9	9	9	9	9	9

EJEMPLO DE CÓDIGO									
0	3	9	5	7	2	8	9		
<input type="radio"/>	<input type="radio"/>	<input type="radio"/>	<input type="radio"/>	<input type="radio"/>	<input type="radio"/>	<input type="radio"/>	<input type="radio"/>	<input type="radio"/>	<input type="radio"/>
<input type="radio"/>	<input type="radio"/>	<input type="radio"/>	<input type="radio"/>	<input type="radio"/>	<input type="radio"/>	<input type="radio"/>	<input type="radio"/>	<input type="radio"/>	<input type="radio"/>
<input type="radio"/>	<input type="radio"/>	<input type="radio"/>	<input type="radio"/>	<input type="radio"/>	<input type="radio"/>	<input type="radio"/>	<input type="radio"/>	<input type="radio"/>	<input type="radio"/>
<input type="radio"/>	<input type="radio"/>	<input type="radio"/>	<input type="radio"/>	<input type="radio"/>	<input type="radio"/>	<input type="radio"/>	<input type="radio"/>	<input type="radio"/>	<input type="radio"/>
<input type="radio"/>	<input type="radio"/>	<input type="radio"/>	<input type="radio"/>	<input type="radio"/>	<input type="radio"/>	<input type="radio"/>	<input type="radio"/>	<input type="radio"/>	<input type="radio"/>
<input type="radio"/>	<input type="radio"/>	<input type="radio"/>	<input type="radio"/>	<input type="radio"/>	<input type="radio"/>	<input type="radio"/>	<input type="radio"/>	<input type="radio"/>	<input type="radio"/>
<input type="radio"/>	<input type="radio"/>	<input type="radio"/>	<input type="radio"/>	<input type="radio"/>	<input type="radio"/>	<input type="radio"/>	<input type="radio"/>	<input type="radio"/>	<input type="radio"/>
<input type="radio"/>	<input type="radio"/>	<input type="radio"/>	<input type="radio"/>	<input type="radio"/>	<input type="radio"/>	<input type="radio"/>	<input type="radio"/>	<input type="radio"/>	<input type="radio"/>
<input type="radio"/>	<input type="radio"/>	<input type="radio"/>	<input type="radio"/>	<input type="radio"/>	<input type="radio"/>	<input type="radio"/>	<input type="radio"/>	<input type="radio"/>	<input type="radio"/>

VERSIÓN				
<input type="radio"/>	<input type="radio"/>	<input type="radio"/>	<input type="radio"/>	<input type="radio"/>
A	B	C	D	E

APELLIDOS		PROCESO SELECTIVO TRES BOLSAS	
NOMBRE		TAG/TMG CONTRATACION, URBANISMO	
PROCESO SELECTIVO			
Y GENERAL			
TURNO		FECHA	

**INSTRUCCIONES**

Para cumplimentar los datos y responder a las preguntas, rellene completamente, pero sin salirse, el círculo correspondiente utilizando **bolígrafo azul o negro (nunca rojo)**, tal y como se indica en la siguiente figura:



Para cada pregunta hay **dos líneas de respuesta**: la primera se utiliza para marcar la respuesta correcta y la segunda, con una trama coloreada y el encabezado "ANULAR", para anularla. Lea atentamente la pregunta y una vez elegida la alternativa correcta **márquela** en la primera de las dos líneas de respuesta correspondiente a la pregunta. Ejemplo:

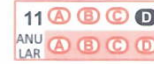

Si se equivoca y desea anularla, marque el círculo inmediatamente inferior al que quiere anular, y después marque en la primera línea de la misma pregunta la alternativa correcta. En el siguiente ejemplo se había elegido la alternativa D y se anuló marcando D en la línea tramada inmediatamente debajo. Después se marcó como respuesta la alternativa A.

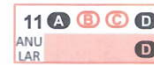

Si ahora desease anular la respuesta A y elegir la C, podría hacerlo repitiendo la operación, como sigue:

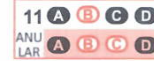

**RESPUESTAS**

1	<input type="radio"/>	<input type="radio"/>	<input type="radio"/>	<input type="radio"/>	18	<input type="radio"/>	<input type="radio"/>	<input type="radio"/>	<input type="radio"/>	35	<input type="radio"/>	<input type="radio"/>	<input type="radio"/>	<input type="radio"/>	52	<input type="radio"/>	<input type="radio"/>	<input type="radio"/>	<input type="radio"/>	69	<input type="radio"/>	<input type="radio"/>	<input type="radio"/>	<input type="radio"/>	86	<input type="radio"/>	<input type="radio"/>	<input type="radio"/>	<input type="radio"/>	103	<input type="radio"/>	<input type="radio"/>	<input type="radio"/>	<input type="radio"/>	120	<input type="radio"/>	<input type="radio"/>	<input type="radio"/>	<input type="radio"/>	137	<input type="radio"/>	<input type="radio"/>	<input type="radio"/>	<input type="radio"/>										
ANU LAR	<input type="radio"/>	<input type="radio"/>	<input type="radio"/>	<input type="radio"/>	ANU LAR	<input type="radio"/>	<input type="radio"/>	<input type="radio"/>	<input type="radio"/>	ANU LAR	<input type="radio"/>	<input type="radio"/>	<input type="radio"/>	<input type="radio"/>	ANU LAR	<input type="radio"/>	<input type="radio"/>	<input type="radio"/>	<input type="radio"/>	ANU LAR	<input type="radio"/>	<input type="radio"/>	<input type="radio"/>	<input type="radio"/>	ANU LAR	<input type="radio"/>	<input type="radio"/>	<input type="radio"/>	<input type="radio"/>	ANU LAR	<input type="radio"/>	<input type="radio"/>	<input type="radio"/>	<input type="radio"/>	ANU LAR	<input type="radio"/>	<input type="radio"/>	<input type="radio"/>	<input type="radio"/>	ANU LAR	<input type="radio"/>	<input type="radio"/>	<input type="radio"/>	<input type="radio"/>	ANU LAR	<input type="radio"/>	<input type="radio"/>	<input type="radio"/>	<input type="radio"/>	ANU LAR	<input type="radio"/>	<input type="radio"/>	<input type="radio"/>	<input type="radio"/>

Para descargar una copia de este documento consulte la siguiente página web

Código Seguro de Validación 7c179e7a724e425c9e9f1ad65a6a278b001

Url de validación <https://sedeelectronica.mutxamel.org/validar/verificadorfirma.asp>

Metadatos Origen: Origen ciudadano Estado de elaboración: Original

